



## Spis treści

### Zawartość:

Rejestracja (zakładanie konta kandydata) .....	2
Logowanie do Systemu: .....	7
Strona główna kandydata.....	9
Wybór kierunku studiów - studia I stopnia .....	9
Wybór kierunku studiów - studia II stopnia .....	13
Zmiana hasła: .....	17
Wydruk podania i wniosku o wydanie legitymacji studenckiej: .....	18



## Rejestracja (zakładanie konta kandydata)

Pierwszą czynnością, którą należy wykonać to kliknięcie w **Rozpocznij rejestrację**

**Strona domowa**

[Zaloguj się](#)

**Witamy w Systemie Elektronicznej Rekrutacji  
Wydziału Wychowania Fizycznego i Sportu w Białej Podlaskiej**

### UWAGA:

Proces rejestracji składa się z kilku kroków, które muszą być wykonane w sposób ciągły.  
Nie zamykaj okna przeglądarki, dopóki proces rejestracji nie zostanie zakończony poprzez - **ZATWIERDŹ DANE**

Aplikacja wspiera przeglądarki: Firefox w wersji 4 i wyższe oraz Internet Explorer w wersji 9 i wyższe.

**[Rozpocznij rejestrację](#)**

Akceptujemy Regulamin rejestracji kandydata na studia

## Formularz zgłoszeniowy

### 1 z 8 Regulamin Rejestracji

Przed przystąpieniem do tworzenia konta jest wymagane zaakceptowanie następujących zasad.  
Przeczytaj i zaznacz 'Wyrażam zgodę' (wtedy przejdiesz do następnych etapów rejestracji) lub nie zaznaczaj 'Wyrażam zgodę' co oznacza brak zgody (wtedy rejestracja jest niemożliwa).

1. **Przetwarzanie danych.** Wyrażam zgodę na przetwarzanie i wykorzystywanie moich danych osobowych przez Akademię Wychowania Fizycznego w Warszawie dla celów postępowania kwalifikacyjnego i dokumentowania przebiegu studiów zgodnie z art. 6 ustawy z dnia 29.08.97 r. o ochronie danych osobowych (Dz. U. z 1997 r. Nr 133 poz 883 z późniejszymi zmianami).

2. **Błędy danych.** Przyjmuję do wiadomości, że Akademia Wychowania Fizycznego w Warszawie nie ponosi odpowiedzialności za podanie przeze mnie błędnych danych.

Wyrażam zgodę

**Następny**

Powrót do początku



Wprowadzenie danych osobowych kandydata:

- wypełnienie pól oznaczonych jako \* jest obowiązkowe;
- należy pamiętać o stosowaniu polskich znaków

**Ważne!** Wprowadzenie **prawidłowego adresu email** umożliwi odzyskanie hasła w przypadku jego zagubienia oraz **posłuży do wymiany informacji z Uczelnią** na etapie postępowania rekrutacyjnego.

## Formularz zgłoszeniowy

### 2 z 8 Dane Osobowe

Podaj swoje dane osobowe.  
\* - pole wymagane

Imię *	<input type="text" value="Joanna"/>
Nazwisko *	<input type="text" value="Kowalska"/>
Drugie imię	<input type="text"/>
Imię Ojca *	<input type="text" value="Andrzej"/>
Imię Matki *	<input type="text" value="Urszula"/>
Płeć *	<input checked="" type="radio"/> Mężczyzna <input type="radio"/> Kobieta
Data urodzenia * (DD-MM-RRRR)	<input type="text" value="09-01-1991"/>
Kraj urodzenia *	<input type="text" value="Polska"/>
Miasto urodzenia *	<input type="text" value="Biała Podlaska"/>
Obywatelstwo *	<input type="text" value="polskie"/>
PESEL	<input type="text" value="91010900194"/>
Dokument tożsamości *	Rodzaj dokumentu <input type="text" value="Dow. osobisty"/>
	Seria i numer <input type="text" value="ABC123456"/>
	Organ wydający <input type="text" value="Prezydent Miasta Biała"/>
	Data wydania (DD-MM-RRRR) <input type="text" value="21-12-2011"/>
Adres e-mail*	<input type="text" value="kandydat@domena.pl"/>
Telefon Kontaktowy*	<input type="text" value="534567355"/>
Czy jesteś osobą niepełnosprawną?*	<input type="radio"/> Tak <input checked="" type="radio"/> Nie



Wprowadzenie danych adresowych

**Formularz zgłoszeniowy****3 z 8 Adres zameldowania**

Podaj swoje dane adresu zameldowania.

Rodzaj miejscowości	<input checked="" type="radio"/> Miasto <input type="radio"/> Wieś
Ulica*	Akademicka
Numer domu*	2
Numer mieszkania	
Kod pocztowy*	21-500
Miejscowość *	Biała Podlaska
Poczta*	Biała Podlaska
Województwo*	lubelskie
Kraj*	Polska

W przypadku, gdy adres do korespondencji jest jednocześnie adresem zameldowania możemy kliknąć w link „Taki sam jak adres zameldowania”, co spowoduje przeniesienie danych z poprzedniego kroku.

**Formularz zgłoszeniowy**

18

**4 z 8 Adres do korespondencji**

Podaj swoje dane adresu do korespondencji.

[Taki sam jak adres zameldowania \(Kliknij tutaj aby skopiować\)](#)

Rodzaj miejscowości	<input type="radio"/> Miasto <input checked="" type="radio"/> Wieś
Ulica*	Akademicka
Numer domu*	2
Numer mieszkania	
Kod pocztowy*	21-500
Miejscowość*	Biała Podlaska
Poczta*	Biała Podlaska
Województwo	lubelskie
Kraj*	Polska



## Zamieszczenie zdjęcia:

- zdjęcie może zostać umieszczone na etapie rejestracji kandydata lub może być wprowadzone w terminie późniejszym po zalogowaniu się na konto kandydata (**koniecznie przed wydrukiem podania i wniosku o wydanie ELS**);
- przysyłając zdjęcie należy pamiętać o tym, aby spełniło ono określone wymagania widoczne poniżej;
- tylko prawidłowe zdjęcia posłużą do wydruku Elektronicznej Legitymacji Studenta, pozostałe - błędne zostaną odrzucone.

## Formularz zgłoszeniowy

## 5 z 8 Prześlij zdjęcie do Elektronicznej Legitymacji Studenckiej\*

Prosimy o zamieszczenie zdjęcia zgo



oraz wytycznymi odnośnie dodawa

- - format pliku: jpg,
- - preferowane jest zdjęcie o wymiarach odpowiednich proporcjach,
- - wielkość pliku nie większa niż 500 KB,
- - zdjęcie musi być kolorowe,
- - na zdjęciu nie mogą być widoczne elementy tła,
- - tło powinno być gładkie i niejasno widoczny,
- - zdjęcie osoby bez nakrycia głowy (poza przypadkiem kobiet),

**Uwaga:**

1. Zamieszczenie zdjęcia jest obowiązkowe! Znajdzie się ono na wniosku o wydanie Elektronicznej Legitymacji Studenckiej
2. Zamieszczone zdjęcie musi spełniać wymogi zdjęcia do dowodu osobistego!
3. W przypadku przyjęcia na studia, zdjęcie oraz dane zamieszczone podczas rejestracji są umieszczone na Elektronicznej Legitymacji Studenckiej (ELS)!

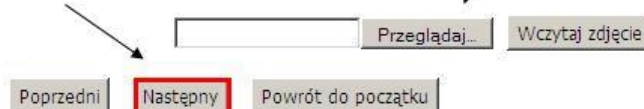
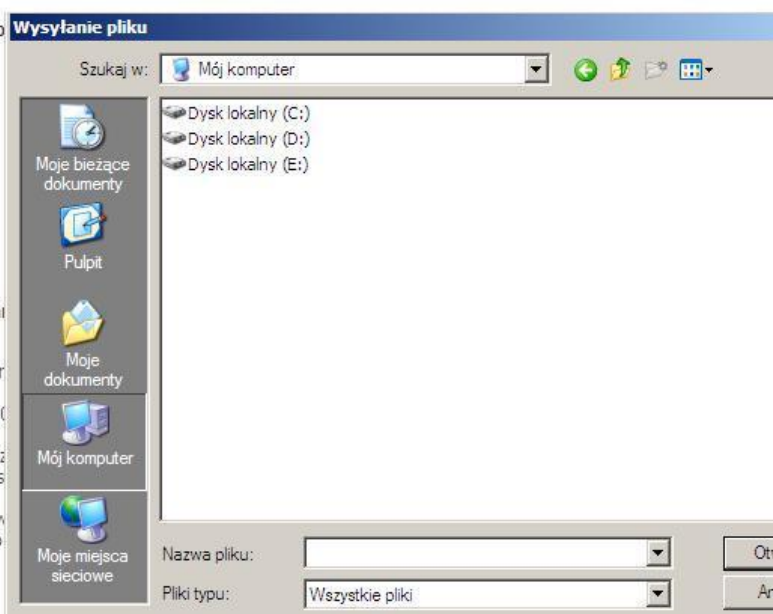



Ustawienie hasła:

- wprowadzamy hasło, które posłuży do logowania do konta kandydata. (min. 7 znaków).
- pytanie i odpowiedź kontrolna posłużą do odzyskiwania hasła, w przypadku jego zagubienia.

## Formularz zgłoszeniowy

### 6 z 8 Parametry konta kandydata

\* - Hasło powinno spełniać następujące kryteria: min 7 znaków

Hasło: *	.....
Powtórz hasło:	.....
Pytanie kontrolne:	Imię mojego psa
Odpowiedź kontrolna:	Fafik

Poprzedni

Następny

Powrót do początku

Ankieta informacyjna:

## Formularz zgłoszeniowy

### 7 z 8 Skąd czerpałaś/czerpałeś informacje na temat Naszej Uczelni? \*

Proszę o zaznaczenie od 1 do 3 odpowiedzi

- plakaty
- banery informacyjne
- ulotki i foldery
- informatory edukacyjne
- radio
- spotkania organizowane przez pracowników i studentów w szkołach
- absolwenci i studenci AWF
- nauczyciel w-f
- "Dni Otwartych Drzwi"
- "Targi Edukacyjne"
- strona internetowa

Poprzedni

Następny

Powrót do początku



Podsumowanie:

**WAŻNE!** Rejestrację kończymy naciśnięciem przycisku ZATWIERDŹ DANE

W przypadku, gdy chcemy poprawić wprowadzone dane możemy powrócić do wcześniej wypełnionych formularzy wybierając przycisk Popraw dane

## Formularz zgłoszeniowy

### 8 z 8 Podsumowanie

To już wszystkie kroki formularza.

Upewnij się, że wszystkie pola wypełniłeś poprawnie.

Wybranie opcji Zatwierdź dane oznacza zakończenie rejestracji i zatwierdzenie poprawności wprowadzonych danych.

Po zapisaniu danych zostanie utworzone konto rekrutacyjne dla kandydata. Po zalogowaniu się do serwisu, będzie możliwe wydrukowanie formularza zgłoszeniowego i innych niezbędnych dokumentów.



Jeżeli wszystko przebiegło pomyślnie, powinniśmy zobaczyć dane, jak poniżej.

W naszym przypadku loginem, przy pomocy którego będziemy się logować do systemu jest liczba 18

## Zapis danych

### Dane zostały zapisane pomyślnie!

Dane założonego konta:

Login: 18

Szeregowe informacje o założonym koncie zostały wysłane na Twoje konto poczty elektronicznej.



## Logowanie do Systemu:

Wprowadzamy uzyskany login i hasło wpisane na etapie rejestracji i klikamy w przycisk Zaloguj się

Odzyskiwanie hasła'."/>

Logowanie

Logowanie

Login:  
18

Hasło:  
.....

Zaloguj się

Zapomniałeś(aś) hasła? Możesz je odzyskać [Odzyskiwanie hasła](#)



Odzyskiwanie hasła:

Hasło można odzyskać wybierając opcję Odzyskiwanie hasła, a następnie wpisując odpowiedź na pytanie kontrolne wprowadzone na etapie zakładania konta kandydata i klikając w przycisk Zatwierdź

### Logowanie

**Logowanie**

Login:

Hasło:

Autoryzacja nie powiodła się.

Zaloguj się

Zapomniałeś(aś) hasła? Możesz je odzyskać [Odzyskiwanie hasła](#)

### Odzyskiwanie hasła

**Potwierdzenie tożsamości**

Odpowiedz na poniższe pytanie, aby otrzymać hasło.

Login:	18
Pytanie kontrolne	Imię mojego psa
Odpowiedź kontrolna:	<input type="text"/>

Zatwierdź

Powrót

### Odzyskiwanie hasła

Hasło zostało wysłane na adres podany podczas tworzenia konta.

Powrót





## Strona główna kandydata

Strona główna kandydata:

- Zmiana hasła – umożliwia zmianę hasła dostępu do Systemu;
- Edycja danych – pozwala na modyfikację danych kandydata wprowadzonych na etapie zakładania konta w Systemie;
- Wydruki – w tym miejscu dokonujemy wydruku podania i wniosku o wydanie elektronicznej legitymacji studenckiej;
- Dodaj kierunki studiów – umożliwia wybór kierunku studiów

- w centralnej części Strony Domowej będą się pojawiać wiadomości dotyczące przebiegu postępowania rekrutacyjnego;

- czerwoną czcionką oznaczono indywidualny nr konta bankowego kandydata, na który należy dokonywać opłat takich jak: opłata rekrutacyjna oraz opłata za wydanie indeksu i legitymacji studenckiej

**Strona domowa** 18 Wyl.

Zmiana hasła Edycja danych Wydruki Dodaj kierunki studiów

Witaj **Joanna Kowalska** twoje konto bankowe do wpłat: **43124020929854091010900194**

**Wiadomości** nieprzeczytanych 0 z 1  Pokaż

*Uwaga! Pod tematem wiadomości znajduje się tylko niesformatowany początek wiadomości - jeśli chcesz odczytać całą wiadomość użyj linku 'Odczytaj wiadomość'.*

Informacja 02.04.2013 11  
Informujemy, że egzaminy sprawnościowe na kierunku Wychowanie Fizyczne studia stacjonarne I stopnia odbędą się w dniu 26 czerwca do godz. 8:00.

[Odczytaj wiadomość](#) [Ukryj](#)

## Wybór kierunku studiów - studia I stopnia

### (Zakładka Dodaj kierunki studiów)

- wybieramy rodzaj studiów (licencjackie – I stopnia)
- wybieramy kierunek studiów i tryb kształcenia (stacjonarne, niestacjonarne)
- specjalność (dotyczy tylko wybranych kierunków studiów)

### Wybór rekrutacji

1.  Studia I stopnia (licencjackie)
2.  Studia II stopnia (magisterskie)

[Następny](#)[Powrót do poc](#)



## Rejestracja nowej ścieżki

18

## Wybór kierunku studiów

Ścieżka kształcenia	Kierunek	Wychowanie Fizyczne
	Rodzaj	stacjonarne

Poprzedni **Następny** Powrót do poc

## Rejestracja nowej ścieżki

18

## Wybór specjalności-WF1

Proszę wybrać specjalność

Specjalności	Wychowanie Fizyczne w służbach mundurowych
--------------	--

Poprzedni **Następny** Powrót do poc

Wypełniamy kolejno dane dotyczące szkoły średniej.

W przypadku gdy, nie dysponujemy jeszcze numerem i datą wystawienia świadectwa, dane te pomijamy i wprowadzamy do systemu po ich otrzymaniu (zakładka Dodaj kierunki studiów/Oceny)

## Rejestracja nowej ścieżki

18

## Ukończona szkoła średnia

Rodzaj matury*	<input checked="" type="radio"/> nowa matura <input type="radio"/> stara matura <input type="radio"/> zagraniczna matura
Rodzaj szkoły *	Liceum Ogólnokształcące
Nazwa i nr szkoły (pełna nazwa) :* Miejscowość szkoły:*	LO nr 3 nr im. Marii Kc Biała Podlaska
Rok uzyskania matury	2012
Numer dokumentu	M/70001639/10
Data wystawienia	30-06-2012
Okręgowa Komisja Egzaminacyjna	OKE - Warszawa
Aneks do matury	Nie

Poprzedni **Następny** Powrót do początku



Wyniki z matury:

Wynik matur pobierane są z Krajowego Rejestru Matur.

Kandydat powinien wprowadzić te dane w sytuacji, gdy nie wyraził zgody na przetwarzanie swoich danych maturalnych. Jeżeli nie ma pewności, co do tego faktu, dane należy wprowadzić niezwłocznie po ich otrzymaniu.

Dane na tym etapie nie są wymagane i można je wprowadzić w terminie późniejszym w zakładce Dodaj kierunki studiów/Oceny

**Do wprowadzenia wyników matur zobowiązani są wszyscy kandydaci, którzy zdawali „starą maturę”**

## Formularz zgłoszeniowy - edycja ocen

18

### Wyniki z matury

Literal

Wyniki matur wprowadzają tylko te osoby, które podczas egzaminu maturalnego wyraziły zgodę na przetwarzanie swoich danych osobowych oraz wszystkie osoby "starą maturę". Pozostałe wyniki pobrane zostaną z Krajowego Rejestru Matur. Je jesteś pewien, czy Twoje wyniki do nas trafią wprowadź je niezwłocznie po otrzymaniu świadectwa dojrzałości

	Przedmiot	Poziom	Ocena	Uwagi
Edytuj	<input checked="" type="radio"/> język angielski dwujęzyczny	<input checked="" type="radio"/> Podstawowy	%	
Edytuj	<input checked="" type="radio"/> język angielski dwujęzyczny	<input type="radio"/> Rozszerzony	%	
Edytuj	<input checked="" type="radio"/> język francuski dwujęzyczny	<input checked="" type="radio"/> Podstawowy	%	
Edytuj	<input checked="" type="radio"/> język francuski dwujęzyczny	<input type="radio"/> Rozszerzony	%	
Edytuj	<input checked="" type="radio"/> język hiszpański dwujęzyczny	<input checked="" type="radio"/> Podstawowy	%	
Edytuj	<input checked="" type="radio"/> język hiszpański dwujęzyczny	<input type="radio"/> Rozszerzony	%	
2 →	Zapisz Anuluj	<input checked="" type="radio"/> informatyka	<input type="text"/> %	

zapisz zmiany

1  
Wprowadź wartość np. 60%

Wybór egzaminów sprawnościowych:

Etap dotyczy tylko kandydatów na kierunki Wychowanie Fizyczne (3 dyscypliny) i Sport (1 dyscyplina) studia stacjonarne I stopnia

## Rejestracja nowej ścieżki

### Egzaminy sprawnościowe Wychowanie Fizyczne

Proszę wybrać dokładnie 3 egzaminy sprawnościowe.

Lekkoatletyka

Gimnastyka

Pływanie

Gry zespołowe

Wybór gry zespołowej

-

- 
- Piłka siatkowa
- Piłka ręczna
- Koszykówka**
- Piłka nożna

Poprzedni

**Następny**

Powrót do początku



Wybór język obcego:

## Rejestracja nowej ścieżki

### Poziom zaawansowania języka obcego

Proszę o podanie poziomu zaawansowania języka obcego

Wybór języka obcego

Poziom języka obcego   
-  
podstawowy  
średni  
zaawansowany

Podsumowanie:  
Zatwierdzamy dane.

## Rejestracja nowej ścieżki

### Podsumowanie

To już wszystkie kroki formularza.  
Upewnij się, że wszystkie pola wypełniłeś poprawnie.  
Wybranie opcji Zatwierdź dane oznacza zakończenie rejestracji i zatwierdzenie poprawności wprowadzonych da

## Zapis danych

18

Dane zostały zapisane pomyślnie!



## Wybór kierunku studiów - studia II stopnia

(Zakładka Dodaj kierunki studiów)

- wybieramy rodzaj studiów (magisterskie – II stopnia)
- wybieramy kierunek studiów i tryb kształcenia (stacjonarne, niestacjonarne)
- specjalność (dotyczy tylko wybranych kierunków studiów)

### Wybór rekrutacji

1.  Studia I stopnia (licencjackie)
2.  Studia II stopnia (magisterskie)

Następny

Powrót do początku

### Wybór kierunku studiów

Ścieżka kształcenia

Kierunek

Wychowanie Fizyczne

Rodzaj

stacjonarne

Poprzedni

Następny

Powrót do początku

### Wybór specjalności-WF2

Proszę wybrać specjalność

Specjalności

Wychowanie Fizyczne w służbach mundurowych

Poprzedni

Następny

Powrót do początku

Wprowadzamy dane dotyczące ukończonej szkoły:

Jeżeli **kandydat studiował już** w AWF Biała Podlaska lub AWF Warszawa:

- zaznacza odpowiednie pozycje
- wprowadza nr indeksu, który posiadał
- wprowadza nr dyplomu.
- wybiera język obcy

Uwaga! Nr dyplomu można wprowadzić w późniejszym czasie w zakładce Dodaj kierunki studiów/Oceny



### Gdzie studiowałeś

Czy byłeś/aś studentem/ką AWF Warszawa lub AWF Biała-Podlaska ?

Czy byłeś/aś studentem/ką AWF  
Warszawa lub AWF Biała Podlaska ?

- Tak  
 Nie

Gdzie studiowałeś

- Warszawa  Biała Podlaska

Nr indeksu\*

55555

Nr dyplomu

43333

Poprzedni

**Następny**

Powrót do początku

## Rejestracja nowej ścieżki

### Poziom zaawansowania języka obcego

Proszę o podanie poziomu zaawansowania języka obcego

Wybór języka obcego

j. angielski

Poziom języka obcego

średni  
-  
podstawowy  
**średni**  
zaawansowany

Poprzedni

**Następny**

Powrót do początku

## Rejestracja nowej ścieżki

### Podsumowanie

To już wszystkie kroki formularza.

Upewnij się, że wszystkie pola wypełniłeś poprawnie.

Wybranie opcji Zatwierdź dane oznacza zakończenie rejestracji i zatwierdzenie poprawności wprowadzonych da

Popraw dane

**ZATWIERDŹ DANE**

Powrót do początku

Jeżeli **kandydat nie studiował** w AWF Biała Podlaska lub AWF Warszawa:

- zaznacza odpowiednie pozycje
- wprowadza pełne dane dotyczące ukończone szkoły średniej
- wprowadza dane ze studiów I stopnia
- wybiera język obcy



Uwaga! Wprowadzenie danych jest obowiązkowe  
Nr dyplomu, datę wydania oraz średnią ze studiów można wprowadzić w późniejszym czasie  
w zakładce Dodaj kierunki studiów/Oceny

## Rejestracja nowej ścieżki

18

### Ukończona szkoła średnia

Rodzaj matury*	<input checked="" type="radio"/> nowa matura <input type="radio"/> stara matura <input type="radio"/> zagraniczna matura
Rodzaj szkoły *	Liceum Ogólnokształcące ▼
Nazwa i nr szkoły (pełna nazwa) :* Miejscowość szkoły:*	LO nr 3 nr im. Marii Kc Biała Podlaska
Rok uzyskania matury	2012
Numer dokumentu	M/70001639/10
Data wystawienia	30-06-2012
Okręgowa Komisja Egzaminacyjna	OKE - Warszawa ▼
Aneks do matury	Nie ▼ - Tak Nie

[Poprzedni](#) [Następny](#) [Powrót do początku](#)

### Dane ze studiów I stopnia

proszę o podanie nazwy ukończonej uczelni oraz kierunku ukończenia studiów I stopnia

Nazwa kierunku i uczelni*	AWF J. Piłsudskiego w
Średnia ze studiów*	4.04
Nr dyplomu	43333
Data Wydania	12-06-2013

[Poprzedni](#) [Następny](#) [Powrót do początku](#)



## Rejestracja nowej ścieżki

### Poziom zaawansowania języka obcego

Proszę o podanie poziomu zaawansowania języka obcego

Wybór języka obcego

j. angielski

Poziom języka obcego

średni  
-  
podstawowy  
średni  
zaawansowany

Poprzedni

Następny

Powrót do początku

## Rejestracja nowej ścieżki

### Podsumowanie

To już wszystkie kroki formularza.

Upewnij się, że wszystkie pola wypełniłeś poprawnie.

Wybranie opcji Zatwierdź dane oznacza zakończenie rejestracji i zatwierdzenie poprawności wprowadzonych danych.

Popraw dane

ZATWIERDŹ DANE

Powrót do początku

## Wybrane ścieżki kształcenia

Operacje	Nazwa	Data dodania	St
<a href="#">Oceny</a> <a href="#">Opłaty</a> <a href="#">Zrezygnuj z kierunku</a>	Wychowanie Fizyczne-stacjonarne-pierwszego stopnia	2013-04-02 12:07:09	no

Dodaj ścieżkę kształcenia

Powrót





Wybrane kierunki studiów:

W zakładce Dodaj kierunki studiów wyświetlone są wybrane kierunki studiów

- Operacje
  - Oceny – edycja danych dotyczących wykształcenia, wyników matur i studiów I stopnia
  - **Opłaty** – informacje o należnościach finansowych (wymagane płatności, uregulowane płatności, wydruk formularza wpłaty)

**Księgowanie należności** 18

**Status wszystkich należności**  
Łączna kwota należności to **100.00** złotych, w tym uregulowano **0.00** złotych. Do uregulowania pozostaje **100.00** złotych.  
Do wykorzystania pozostaje **0.00** złotych.

Operacje	Nazwa ścieżki	Opis	Kwota	Numer konta	Zaksięgowana	Data księgowania
<a href="#">Drukuj formularz</a>	Wychowanie Fizyczne-stacjonarne-pierwszego stopnia	Opłata rekrutacyjna	100.00	43124020929854091010900194	<input type="checkbox"/>	

**Historia wpłat**  
Łącznie wpłacono **0.00** złotych. [Powrót](#)  
[Brak wpłat](#)

- Zrezygnuj z kierunku – możliwość rezygnacji z wybranego kierunku studiów (w późniejszym czasie jest możliwy ponowny wybór tego samego kierunku)

- Nazwa – nazwa wybranego kierunku studiów
- Data dodania – data wyboru kierunku
- Status – bieżący status kandydata np. zakwalifikowany, niezakwalifikowany

Zmiana hasła:

**Zmiana hasła**

**Zmiana hasła**

Login: 18

Obecne hasło: .....

Nowe hasło: .....

Wpisz ponownie nowe hasło: .....

Hasło musi się składać z conajmniej 7 znaków

[Zmień hasło](#) [Anuluj](#)

[Powrót](#)



Wydruk podania i wniosku o wydanie legitymacji studenckiej:

## Załączniki 18

### Załączniki

Do odczytu i wydruku dokumentów należy użyć przeglądarki Internet Explorer w wersji 9, Mozilli Firefox lub innej.

**Przed wydrukiem podania o przyjęcie na studia oraz wniosku o wydanie Elektronicznej Legitymacji Studenckiej sprawdź, czy zamieściłeś zdjęcie oraz uzupełnij dane dotyczące wykształcenia. (zakładka 'Dodaj kierunki studiów')**

1. [Podanie i wniosek o legitymację](#) ←

*wydruk podania i wniosku o wydanie Elektronicznej Legitymacji Studenckiej*